



**LES**  
LIST ZA GOZDARSTVO  
IN LESNO INDUSTRIJO  
1949·1-2



# I. LETNIK

Štev. 1/2

»LES«, mesečni list za gozdarstvo in lesno industrijo,  
izide desetkrat v letu

IZDAJA ga ministrstvo za gozdarstvo in lesno industrijo LRS  
UREDNIŠTVO IN UPRAVA sta v Ljubljani, Poljanska 2/II  
Tekoči račun: Narodna banka FLRJ — Centrala za LR Slovenijo,  
štev. 6-90125-0

UREDNIK je ing. Janez Jerman

(To številko uredil ing. Stanko Sotošek)

TISKA Triglavska tiskarna v Ljubljani

Naročnina za vse leto je za tuzemstvo din 120.—, za inozemstvo din 200.—. Naročnina se plačuje vnaprej enkratno ali v obrokih. Plačuje se upravi po poštni čekovni položnici št. 6-90125-0, po poštni nakaznici ali osebno. Naroča in reklamira se pri upravi ali pa pri poverjenikih lista. — **Razprave in članki** naj obravnavajo sodobna in pereča vprašanja iz gozdarstva in lesne industrije. Vsak članek bodi podpisan. Na dopisno gozdarsko in lesno posvetovalnico se lahko vsakdo obrača z vprašanji, prav tako lahko nanje odgovarja. — **Dopise** pošiljajte uredništvu lista. — **Honorar** se plačuje v skladu s predpisi Pravilnika o višini avtorskih honorarjev (Uradni list LR Slovenije 1947—26/155). — **Ponatisi** se pošiljajo samo na posebna naročila. — **Slike** so lahko fotografske ali risane. Fotografske slike naj bodo razločne in na gladkem papirju. Risane slike morajo biti izdelane s tušem na belem trdem risalnem ali pa prozornem papirju. Merilo bodi napisano na slikah s svinčnikom. Slike naj bodo priložene članku in ne prilepljene; prida naj se tudi seznam in kratek opis slik. Fotografske plošče je poslati dobre in varno zavite. Klišejši so dobrodošli. — **Oglasi** stanejo: cela stran din 3000.—, pol strani din 1500.—, četrt strani din 750.—, osminka strani din 375.— in vrstica v višini 1 mm din 16.66. — **Cene** so odobrene z odločbo Urada za cene pri Predsedstvu vlade LR Slovenije IX. št. 5344/5—1948.

Vse avtorske pravice pridržane avtorjem  
Za uredništvo odgovarja ing. Janez Jerman



VSEBINA: Matevž Hacc: Naše novo glasilo »Les«. — Poročilo ministra za gozdarstvo in lesno industrijo tov. Toneta Fajfarja na zasedanju Ljudske skupščine LR Slovenije. — Dr. Maks Wraber: Biološki problemi slovenskega gozdarstva. — Ing. Franjo Rainer: Nova naprava za nakladanje in razkladanje kamionov z lastno motorno silo vozila. — Ing. Jože Šlander: Entomološki zaboj. — Ing. Martin Čokl: Ogljarjenje in njegov pomen v izkoriščanju gozdov. — Mr. Janez Kromar: Gozdne rastline za farmacevtsko industrijo. — Dr. Maks Wraber: Oskrbovanje gozdov na biološki podlagi. — Gozdarska in lesna posvetovalnica. — Zakoniti predpisi. — Naloge sindikalnih organizacij. — Sodobna vprašanja. — Gozdarstvo in lesna industrija v ZSSR. — Književnost. — Kratke vesti.



# LES

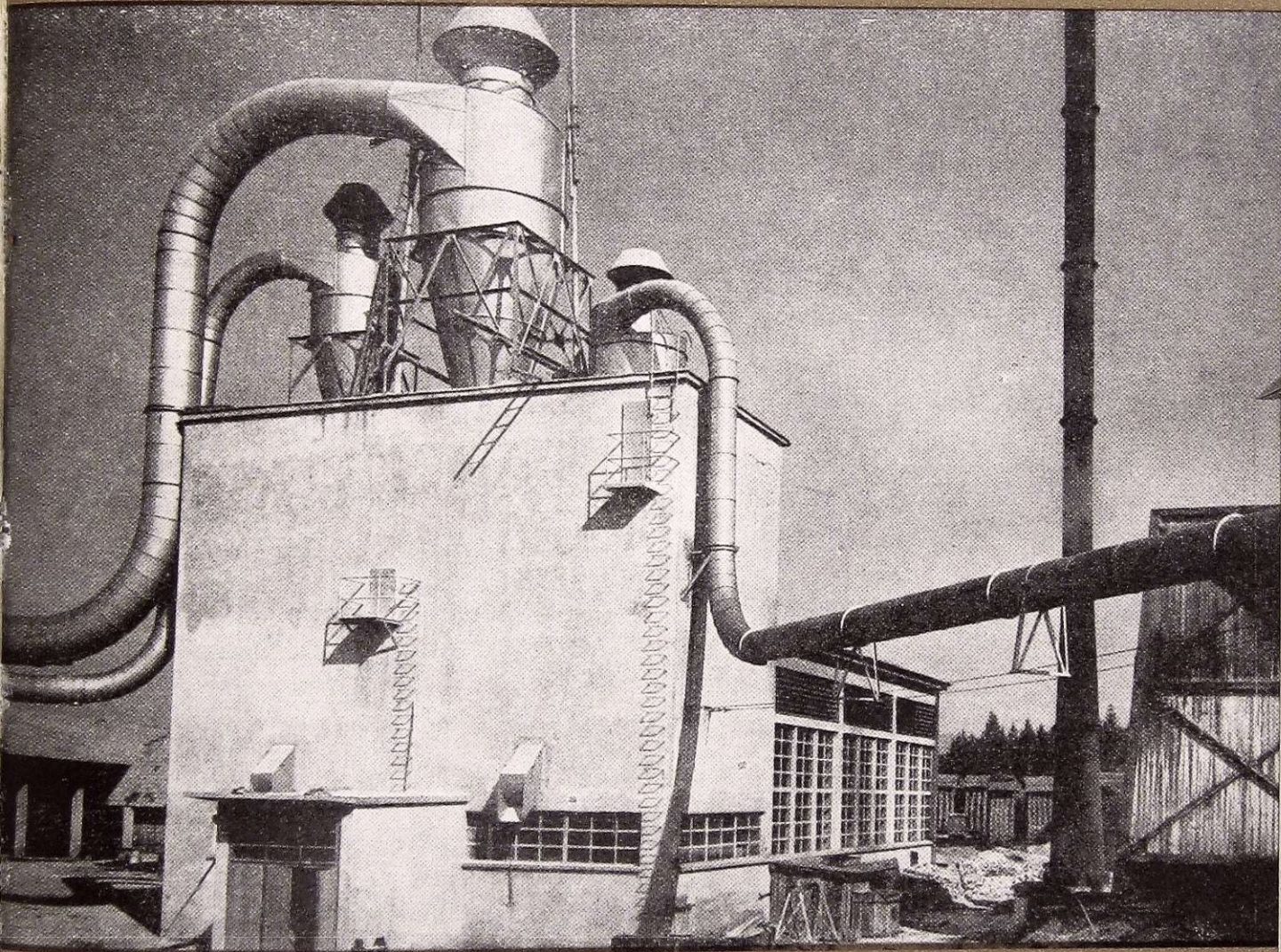

10 XIV



KNEZ: O OSNOVNIH POGOJIH ZA NAPREDEK LESNE INDUSTRIJE SLOVENIJE / KRALJ: OBLIKOVANJE V INDUSTRIJI POHISTVA / JERMAN: BRUŠENJE IN SVETLENJE POLIESTRSKIH LAKOV / DOMAČE IN INOZEMSKO TRZIŠČE / L. JUKOČELOVANSKA RAZSTAVA »GOZD IN LES V LIKOVNI UMETNOSTI« / ČERN: PROFILI (POKLICNE SLIKE) ZA DELAVCE V LESNI INDUSTRIJI / DRUŠTVENE VESTI / LETNO KAZALO

1 9 6 2



# L E S

Revija za lesno gospodarstvo

Leto XIV, 1962 – Št. 10

Glavni urednik: ing. Miloš Slovnik

Uredniški odbor: ing. Franjo Flah – ing. Oskar Jug  
– ing. arch. Niko Kralj – Vladimir Kramaršič – Rudi  
Kremesec – Vladimir Lešnik – ing. Peter Skušek –  
Kornelij Šolmajer – ing. Alojz Vovnik – ing. Lojze  
Žumer

Izdajatelj: Zveza inženirjev in tehnikov gozdarstva in  
lesne industrije LR Slovenije

Uredništvo in uprava: Ljubljana, Erjavčeva cesta 15/pri-  
tličje. – Poštni predal: Ljubljana 173-IV. – Račun pri

Narodni banki v Ljubljani številka  $\frac{600-14}{3-564}$  – Telefon 20-588

Revija izhaja desetkrat na leto. Letna naročnina – posa-  
mezniki 700 dinarjev; podjetja in ustanove 5000 dinarjev;  
posamezna številka 120 dinarjev, dvojna številka 240 din

Klišeji tiskarne »Jože Moškrič« v Ljubljani  
Tiska ČP Delo, Blasnikova tiskarna v Ljubljani

## VSEBINA:

Jože Knez:	
<b>O osnovnih pogojih za napredek lesne indu- strije Slovenije</b>	<b>161</b>
Ing. arch. Niko Kralj:	
<b>Oblikovanje v industriji pohištva</b>	<b>163</b>
Ing. Janez Jerman:	
<b>Brušenje in svetljenje poliestrskih lakov</b>	<b>174</b>
<b>Domače in inozemsko tržišče</b>	<b>178</b>
<b>I. jugoslovanska razstava »Gozd in les v li- kovni umetnosti«</b>	<b>180</b>
Andrej Česen:	
<b>Profili (poklicne slike) za delavce v lesni in- dustriji</b>	<b>181</b>
<b>Društvene vesti</b>	<b>183</b>
<b>Kazalo za leto 1962</b>	

Slika na ovitku: Kalorična centrala z  
ekshavstorskimi napravami in silosom (KLI  
Logatec)